



CIRUGÍA DE COLUMNA SIGLO XXI **CRUCE DE CIVILIZACIONES**

19-20 Marzo
2026

**Parque de Investigación Biomédica
de Barcelona**

Codirectores del Curso

Dr. Alejandro del Arco (GEER)

Dr. Jesús Lafuente (SENEC)

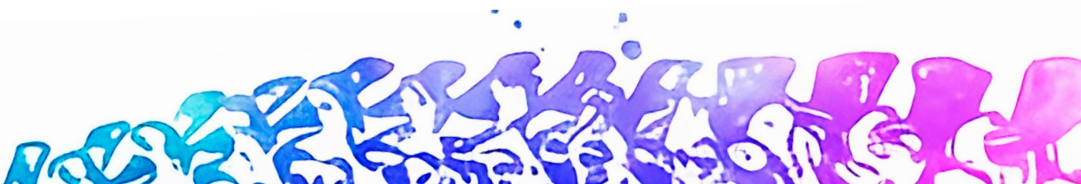

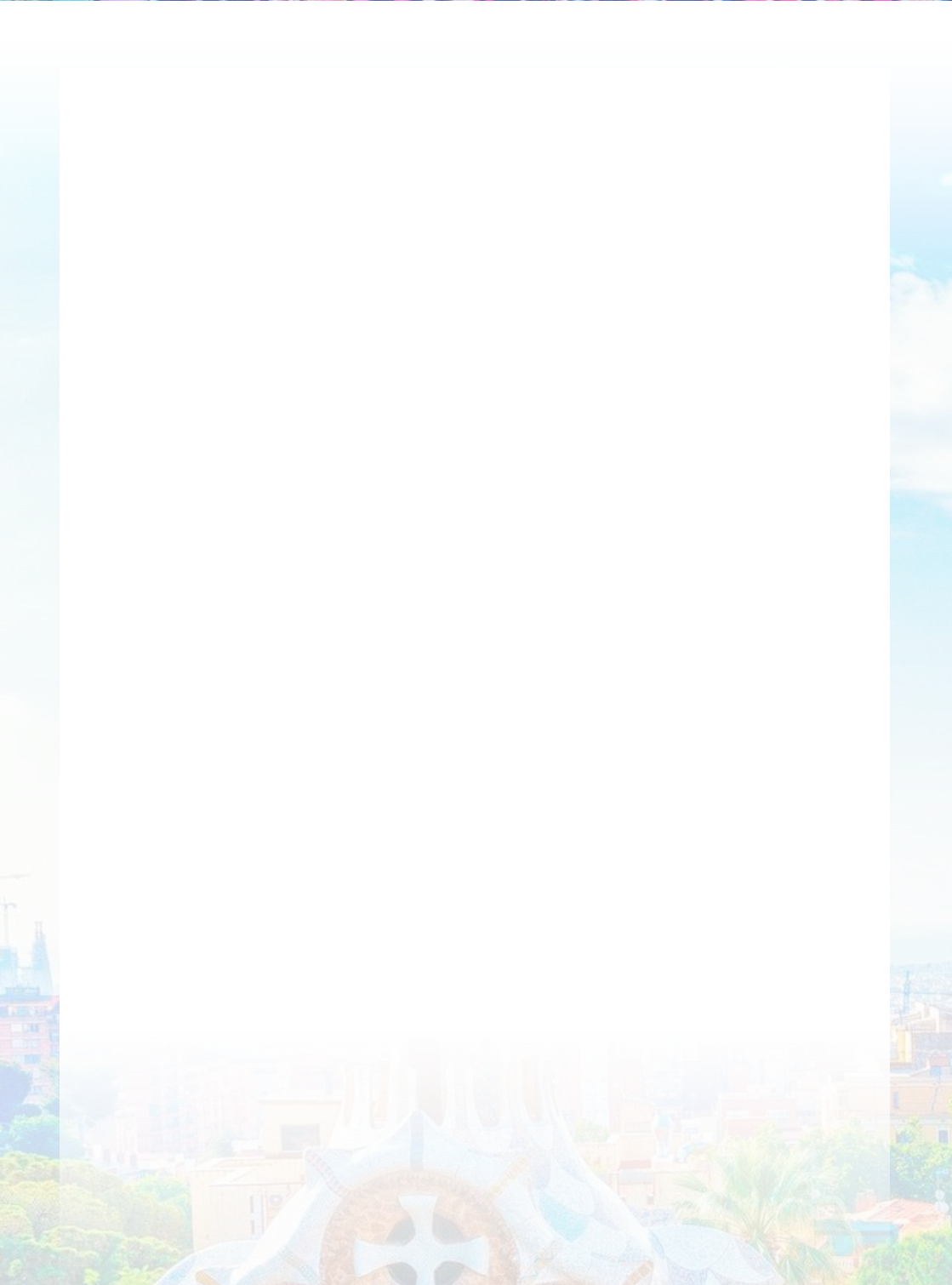

Codirectores del Curso

Dr. Alejandro del Arco Churruca (GEER)

Dr. Jesús Lafuente Baraza (SENEC)

Organiza



Profesorado

Luis Álvarez Galovich

Hospital Universitario Fundación Jiménez Díaz. Madrid

Óscar Alves

Hospital de Santa María. Oporto, Portugal

Juan Bosco Calatayud Pérez

Hospital Clínico Universitario Lozano Blesa. Zaragoza

Ignasi Catalá Antúnez

Instituto Clavel. Barcelona

Alejandro Del Arco Churruca

Hospital del Mar. Barcelona

Pedro Delgado

Hospital Universitario de Burgos. Burgos

Ernesto González Rodríguez

Hospital General Universitario Morales Meseguer. Murcia

Sleiman Haddad

Hospital Universitario Vall d'Hebron. Barcelona



Albert Isidro Llorens
Hospital Universitari Sagrat Cor. Barcelona

Ariel Kaen
Hospital Universitario Virgen del Rocío. Sevilla

Jesús Lafuente Baraza
Hospital del Mar. Barcelona

Rubén Martín Láez
Hospital Marqués de Valdecillas. Santander

Bernard Meyer
Hospital Rechts der Isart Hospital. Munich, Alemania

Ángel Ramón Piñera Parrilla
Hospital Universitario de Cabueñes. Gijón

Héctor Roldán
Hospital Universitario de Canarias. Santa Cruz de Tenerife

Felisa Sánchez-Mariscal Díaz
Hospital Universitario Rey Juan Carlos. Madrid

Manuel Tavares
Hospital Lusíadas Lisboa. Lisboa, Portugal.

Alfonso Vázquez Míguez
Hospital de San Pedro. Logroño

Gemma Vilá Canet
Hospital del Mar. Barcelona





PROGRAMA CIENTÍFICO



Jueves 19 de marzo de 2026

15:00h

Entrega de documentación

15:25h

Bienvenida y apertura del curso

SESIÓN 1

Moderador: Dr. Jesús Lafuente Baraza
Hospital del Mar. Barcelona

15:30h - 16:00h

Síndrome Centromedular. ¿Por qué operar?
Dr. Pedro Delgado
Hospital de Universitario de Burgos. Burgos

16:00h – 16:30h

Mielopatía cervical. ¿Cirugía anterior o posterior?
Dr. Alfonso Vázquez Míguez
Hospital de San Pedro. Logroño

16:30h – 17:00h

Vértigo cervical. ¿Existe!
Dr. Héctor Roldán
Hospital Universitario de Canarias. Santa Cruz de Tenerife





17:00h – 17:30h

Hernia discal torácica. Enemigo oculto
Dr. Bernard Meyer
Rechts der Isart Hospital. Munich, Alemania.

17:30h – 18:00h

Pausa café

SESIÓN 2

Moderador: Dr. Alejandro del Arco Churruca
Hospital del Mar. Barcelona

18:00h – 18:30h

Prehabilitación. Hacerlo posible
Dr. Juan Bosco Calatayud Pérez
Hospital Clínico Universitario Lozano Blesa. Zaragoza

18:30h – 19:00h

Cirugía individualizada basada en la genética
Dr. Oscar Alves
Hospital de Santa María. Oporto, Portugal

19:00h – 19:45h

Magistral: Antropología. Esqueletos y momias.
Mirada al interior del raquis.
Dr. Albert Isidro Llorens
Hospital Universitari Sagrat Cor. Barcelona

19:45h

Fin de Jornada





Viernes 20 de marzo de 2026

SESIÓN 3

Moderador: Dr. Alejandro del Arco Churruca
Hospital del Mar. Barcelona

8:15h – 8:45h

Metástasis vertebral. Algoritmo a la carta y nuevos ingredientes
Dra. Gemma Vilà Canet
Hospital del Mar. Barcelona

8:45h - 9:15h

Cirugía endoscópica. ¿Quo Vadis?
Dr. Ariel Kaen
Hospital Universitario Virgen del Rocío. Sevilla

9:15h - 9:45h

Inteligencia Artificial. ¿Para qué me sirve?
Dr. Sleiman Haddad
Hospital Universitario Vall d'Hebron. Barcelona

9:45h - 10:15h

Tecnología Open search
Dr. Ángel Piñera Parrilla
Hospital Universitario de Cabueñes. Gijón

10:15h – 10:45h

Pausa café





SESIÓN 4

Moderadora: Dra. Felisa Sánchez Mariscal-Díaz
Hospital Universitario Juan Carlos I. Madrid

10:45h – 11:15h

Prótesis de disco lumbar. Dime la verdad
Dr. Ignasi Català Antúnez
Instituto Clavel. Barcelona

11:15h - 11:45h

Fractura vertebral osteoporótica. De cero a cien
Dr. Luis Álvarez Galovich
Hospital Universitario Fundación Jiménez Díaz. Madrid

11:45h - 12:15h

Escoliosis del adulto. ¿Cómo ajustar la indicación?
Dr. Rubén Martín Láez
Hospital Marqués de Valdecillas. Santander

12:15h - 12:45h

Equilibrio sagital. ¿Dónde estamos?
Dr. Manuel Tavares
Hospital Lusíadas Lisboa. Oporto, Portugal.





12:45h – 13:15h

Columna vertebral y pelvis: matrimonio de conveniencia

Dr. Ernesto González Rodríguez

Hospital General Universitario Morales Meseguer. Murcia

13:15h – 13:30h

Conclusiones Finales

Dr. Alejandro del Arco Churruca y Dr. Jesús Lafuente Baraza



Información general

Sede

Parque de Investigación Biomédica
de Barcelona
Carrer Dr Aiguader, 88. 08003 Barcelona



Secretaría Técnica

López Garrido Viajes y Congresos (V. Villarreal)
Avda. García Lorca s/n. Edf. Club Municipal de Hielo
29630 Benalmádena. Málaga
Teléfono: 952 44 55 86
E-mail: congresos@viajesvillarreal.com

Secretaría GEER

Sociedad Española de Columna Vertebral
Avda. García Lorca s/n. Edf. Club Municipal de Hielo
29630 Benalmádena. Málaga
Tel: +34 952 44 55 86
E-mail: secretaria@secolumnavertebral.org
<https://www.secolumnavertebral.org>



Cuota de inscripción

	Hasta 19 enero 2026	Desde el 20 enero 2026
Especialistas socios GEER - SENEC	330,00 €	380,00 €
Especialistas no socios GEER - SENEC	400,00 €	450,00 €
Residentes*	230,00 €	270,00 €

*Para poder acogerse a la cuota reducida de residente deberán adjuntar su certificado de residente al realizar el pago de la inscripción.

La cuota de inscripción incluye: asistencia a las sesiones científicas, documentación del curso, certificado de asistencia (previa cumplimentación de la encuesta pertinente), café y almuerzo. IVA al 21% INCLUIDO.

Alojamiento

H10 Port Vell, Barcelona
Pas de Sota Muralla, 9
08003 - Port Vell, Barcelona

Precio 242€ DUI

Desayuno buffet, tasa turística y
10% IVA incluidos



Idioma

Español / Inglés / Portugués
Sin traducción simultánea

Propiedad intelectual

Los materiales, las presentaciones y los casos de estudio son propiedad intelectual del profesorado del curso. Todos tienen derechos reservados.

Liberación de responsabilidad

La organización no ha suscrito ningún seguro que cubra a ninguna persona contra accidentes, robos u otros riesgos.

Uso del teléfono móvil

El uso del teléfono móvil no está permitido en la sala durante las sesiones. Por favor, mantenga silenciado su móvil para no interferir el buen desarrollo del Curso.



Entrega de ponencias

Deberá entregar su trabajo en la Secretaría de Audiovisuales instalada en el auditorio del Parque de Investigación Biomecánica de Barcelona, como mínimo una hora antes del comienzo de la sesión. Tenga en cuenta que no será posible utilizar su propio ordenador para la presentación en la sala de conferencias. Las presentaciones serán enviadas desde la Secretaría de Recepción de ponencias al atril en la sala correspondiente a través de la red. El formato debe ser PowerPoint (.ppt o .pptx), no se admitirán ficheros PowerPoint autoejecutables (.pps o .ppsx), y si incluye algún video se admitirán los formatos "mpeg1", "mpeg2", "mp4", "wmv" o "avi". Para el correcto visionado del vídeo, por favor, utilice solo los codificadores de vídeo más comunes y extendidos (codecs), preferiblemente en su última versión. Recomendamos, para una mejor visualización en la proyección de la sala, que las diapositivas de la presentación estén en formato panorámico 16:9. Deberá revisar antes de entregar su presentación de que no tiene activada la opción del pase de diapositivas por temporizador.

Entrega de certificados

Los certificados podrán obtenerlos únicamente descargándolos online desde la web del Curso, accediendo con sus credenciales (email/DNI), una vez finalizado el Curso. Le rogamos verifique en la Secretaría Técnica del curso su correo electrónico. Previamente le solicitamos cumplimente un breve cuestionario que pretende conocer su opinión acerca del desarrollo de esta actividad y, especialmente, en relación a los elementos que han intervenido directamente en su participación en el mismo.

Validación

Solicitada validación de FENIN.



EMPRESAS COLABORADORAS

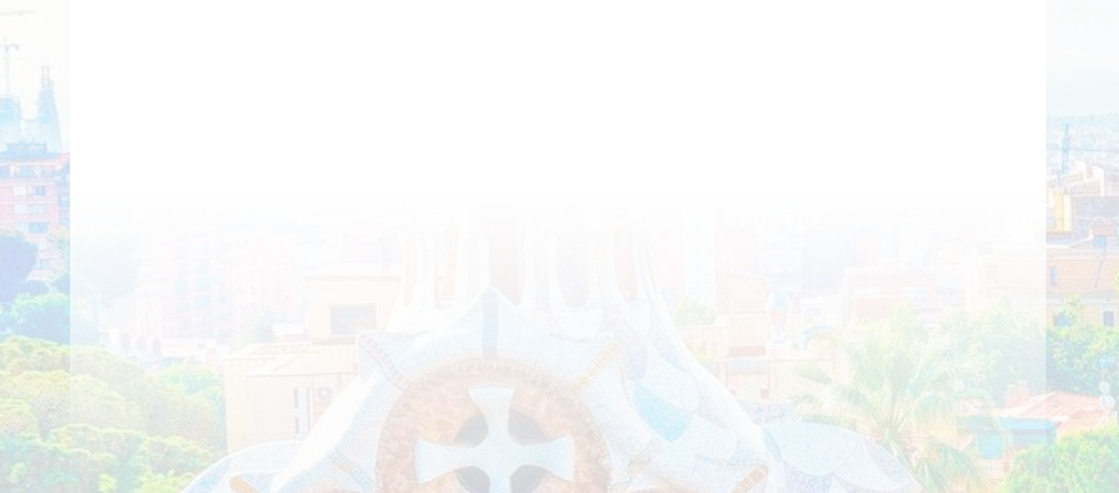



Encuestas y certificados

Cumplimenta la encuesta del curso on-line
para poder descargar el Certificado de Asistencia



Sociedad Española de Columna Vertebral (GEER)
secretaria@secolumnavertebral.org
www.secolumnavertebral.org

Síguenos en:

